

PROSPETTO "A"

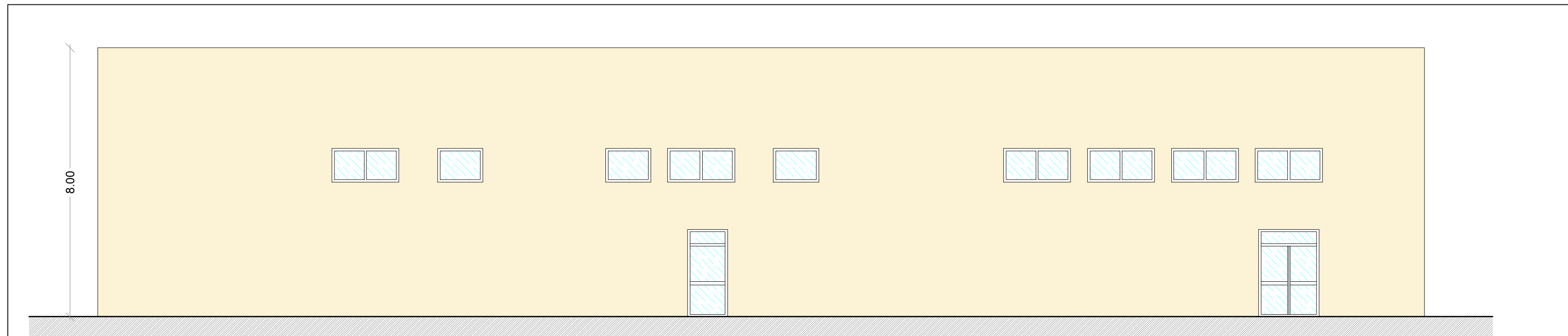

PROSPETTO "C"

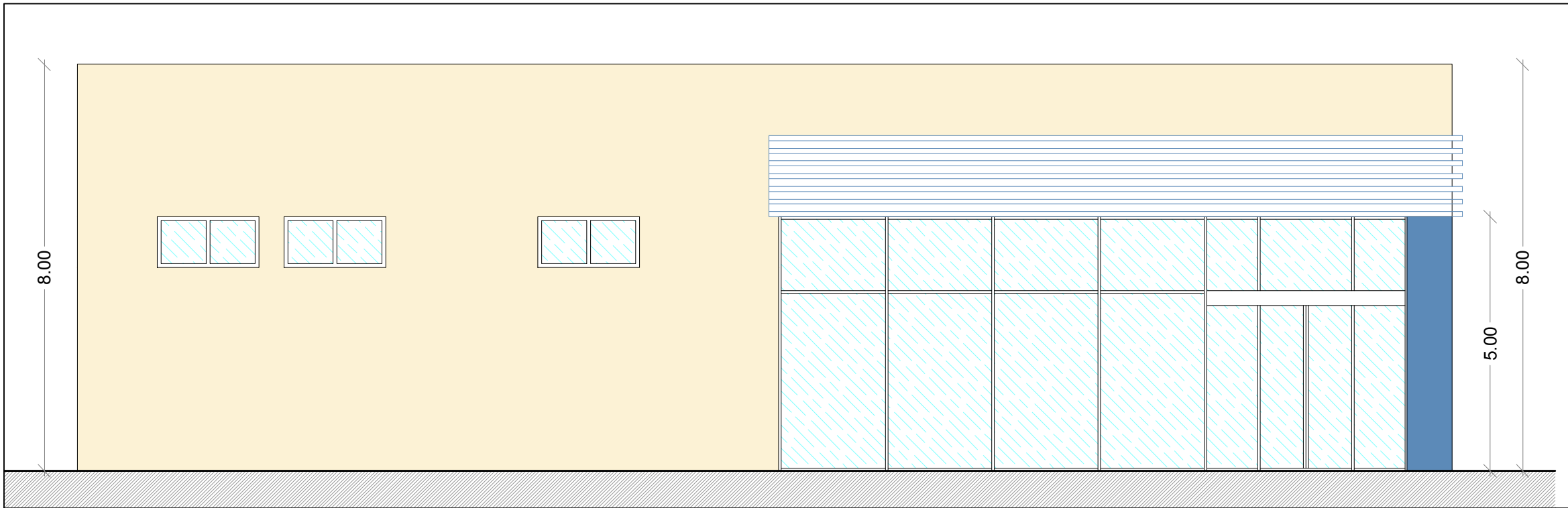

PROSPETTO "B"

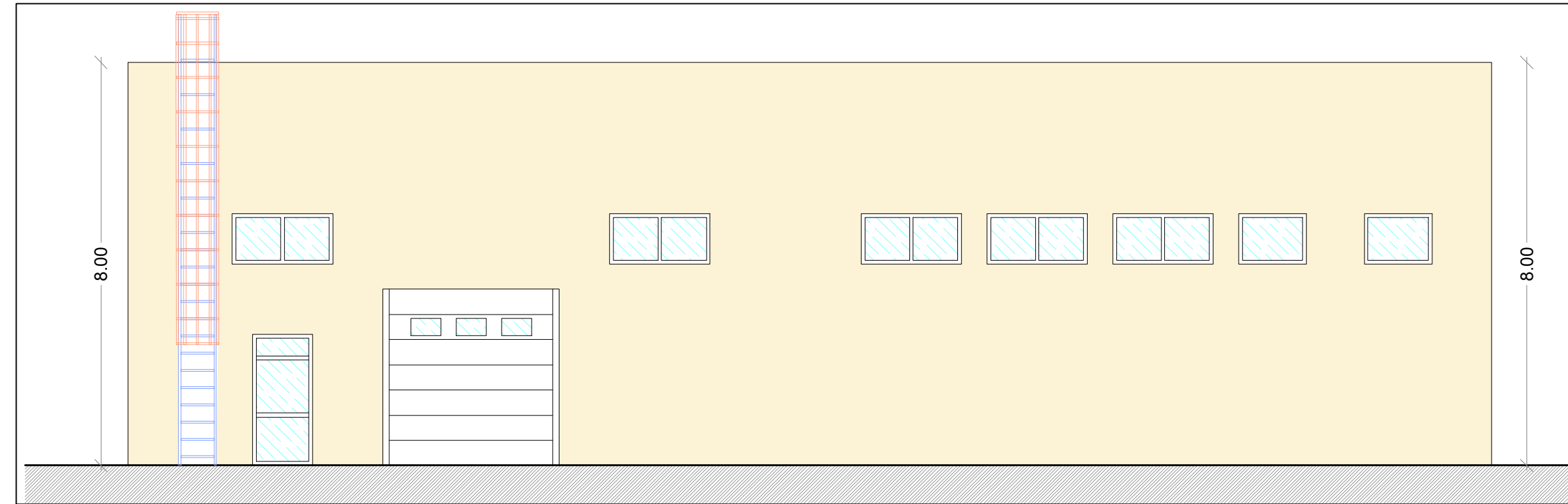

PROSPETTO "D"

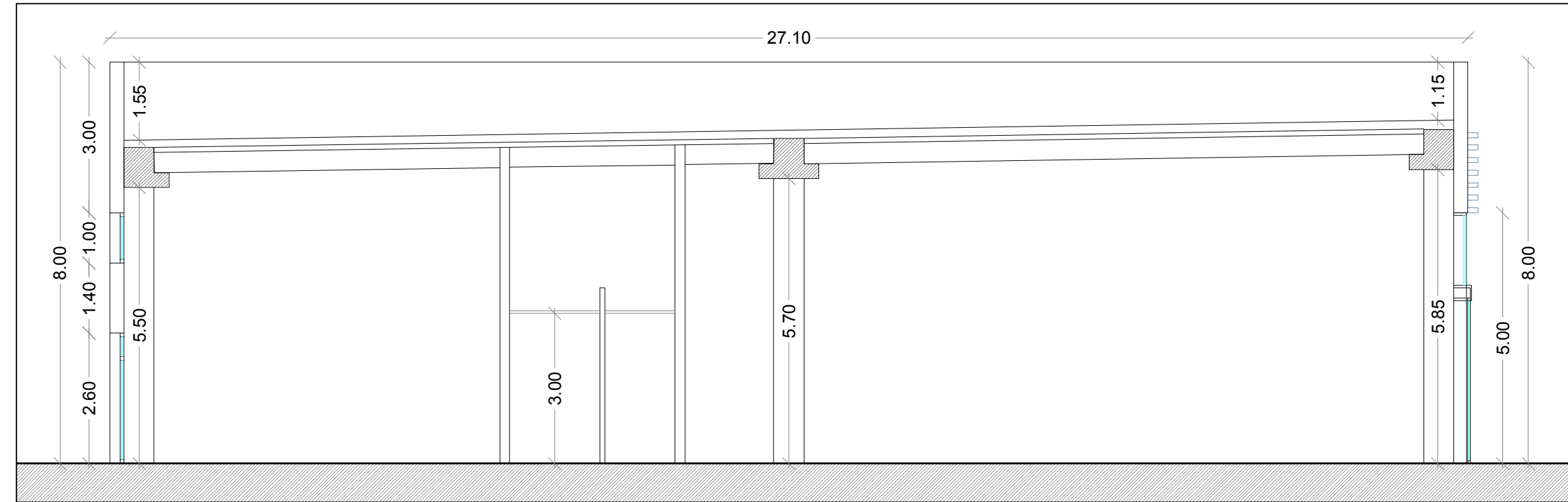

SEZIONE AA'

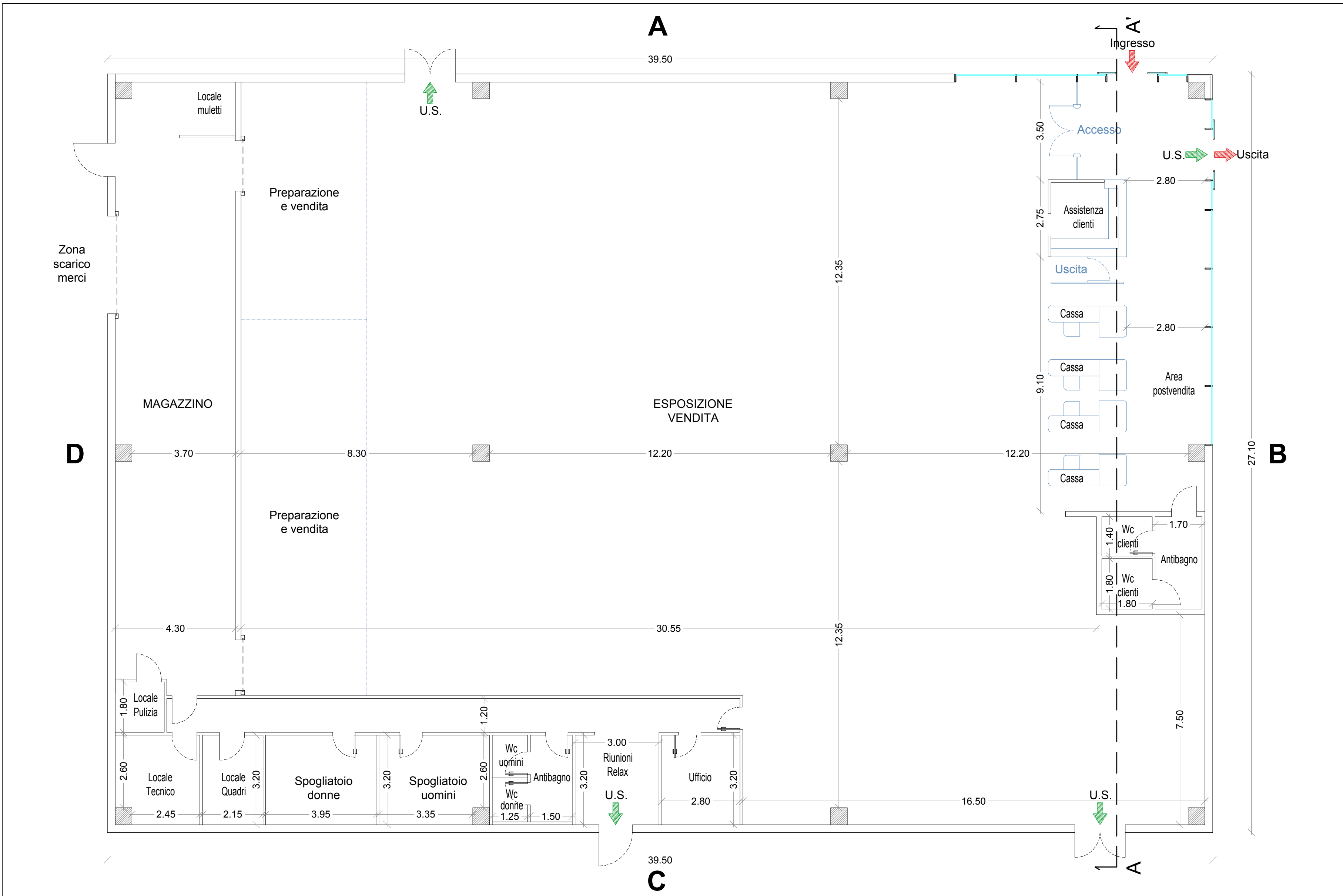

PIANTA PIANO TERRA

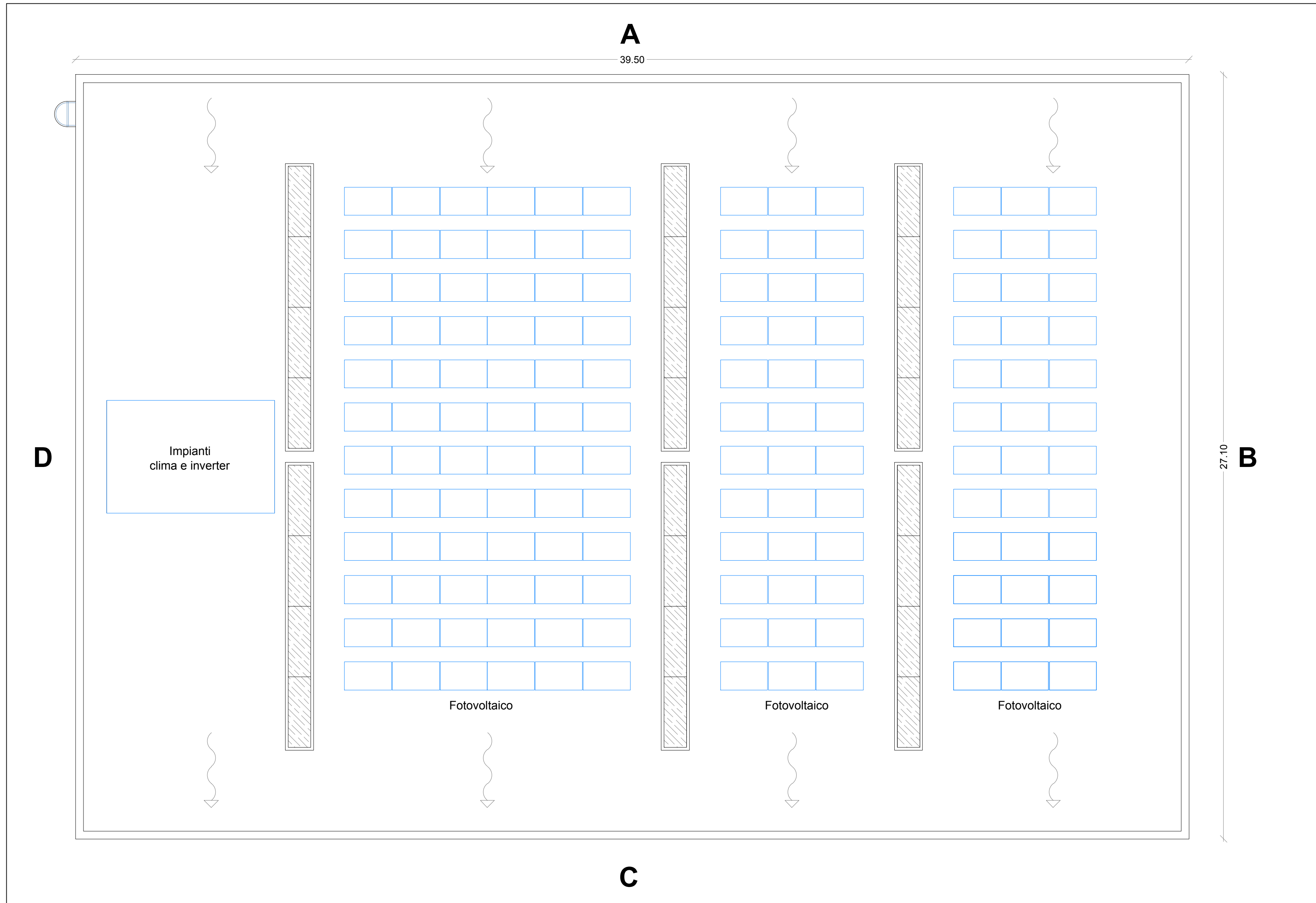

PIANTA PIANO COPERTURA

**COMUNE DI SILVI MARINA**  
Provincia di TERAMO

committente  
**OPERA INIZIATIVE IMMOBILIARI S.p.A.**  
Piazza Pierangeli n.1  
PESCARA

progetto  
**VARIANTE AL PIANO DI LOTTIZZAZIONE "SELENE-SIRIO-VEGA"**  
Lotto Edificatorio denominato "LOTTO C"  
Convenzione n° 1991 di Rep. del 30.07.2007  
LOCALITA': Silvi Marina - Zona Piomba

il progettista  
Dott. Ing. Domenico Merlino

altro tecnico  
D&R Studio architetti associati  
Arch. Donato D'Ercole

elaborato  
**EDIFICIO "A"**  
Pianta - prospetti - sezione

tavola n.  
**11**

commissa n.  
**16.007**

livello progettuale  
**Preliminare**

sette  
**ARC**

particolare  
**00**

scala  
**1:100**

project manager  
**EL**

work manager  
**MD**

03	Maggio 2022	Adeguamento ai pareri pervenuti - Procedura VAS di cui alla Nota Prot. n.13018/2020	EL
02	Maggio 2018	Adeguamento prescrizioni Del. del Commissario - Consiglio Atto n.22 del 11/05/2018	EL
01	Giugno 2017	Definizione nuovo assetto planovolumetrico	EL
REV.	DATA	DESCRIZIONE	DISEGNATORE

MERLINO PROGETTI s.r.l. - www.merlinoprogetti.it E-Mail: info@merlinoprogetti.it  
Sede - Via Padre Ugo Frasca (Centro DA MA) 66100 Chieti Scalo (CH)  
Azienda con Sistema di Gestione Qualità certificato UNI EN ISO 9001 da C.O.T. - Certificato n°53781